+7 (918)299-3-111
mail@metr2.info

ПРЕДЛАГАЕМ К ПРОДАЖЕ ДОМ В ПОС. ЗАВЕТНЫЙ НА ПРЯМУЮ ОТ СОБСТВЕННИКА.



ТИП СТРОЕНИЯ	Дом
ПЛОЩАДЬ	270 м²
ЭТАЖ	1/1
ЦЕНА	10 500 000

? Дом расположен в пос. Заветный, городского округ Армавир, с развитой инфраструктурой. Имеется все для комфортного проживания. Тихое, спокойное и очень красивое место для проживания.

? Кирпичный дом, высокий цоколь, окна Rehau.

? 2 изолированные комнаты, кухня- гостиная ,сан. узел раздельный.

? Теплый пол во всем доме.

? В доме все удобства: автономное газовое отопление, свет, вода, канализация (септик).

? Территория участка 25 сот.

? Забор вокруг участка.

? Фасад 70 метров.

? В доме выполнен дизайнерский ремонт. Территория двора и придомовая территория с ландшафтным дизайном. Высажено более 20 дорогих деревьев разных культур, в том числе и хвойных. В конце участка родники. Дом строился для себя из качественных дорогих строй материалов. Внутренняя отделка и сан. техника из Италии.

? Дополнительные фото и материалы по запросу.

Полная информация по объекту и другие предложения о продаже и аренде помещений на сайте агентства недвижимости «КВАДРАТНЫЙ МЕТР». Ваш менеджер Людмила.

Местоположение не задано

План объекта не задан


METR2.INFO


METR2.INFO


METR2.INFO


METR2.INFO


METR2.INFO


METR2.INFO



























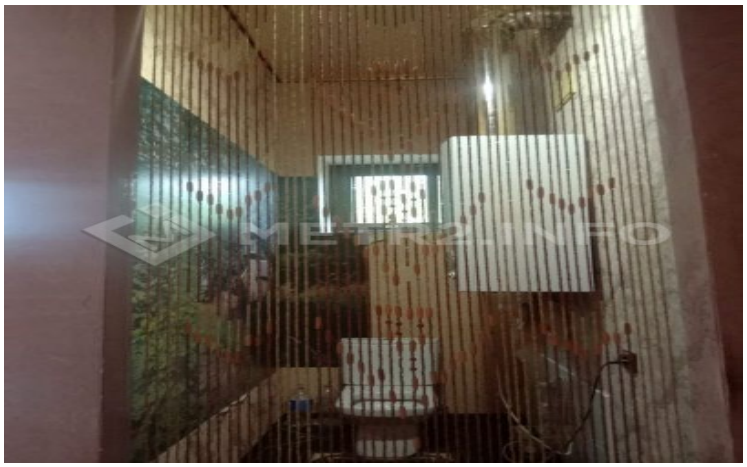



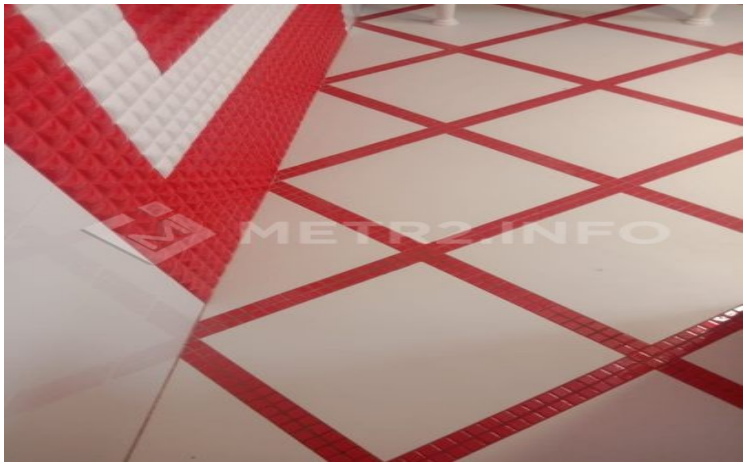











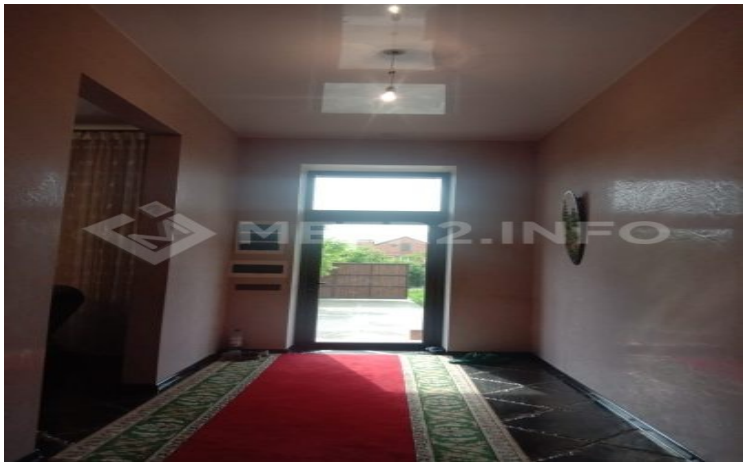

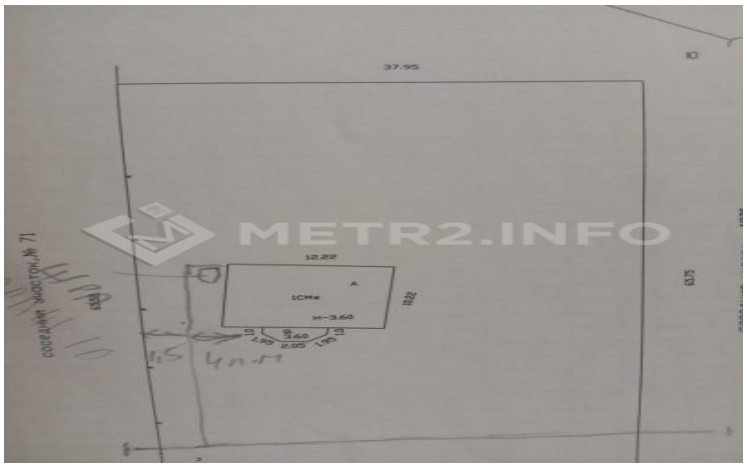
37.95
12.22




METR2.INFO


METR2.INFO


METR2.INFO


METR2.INFO


Vaillant
METR2.INFO


METR2.INFO


METR2.INFO


METR2.INFO


METR2.INFO

